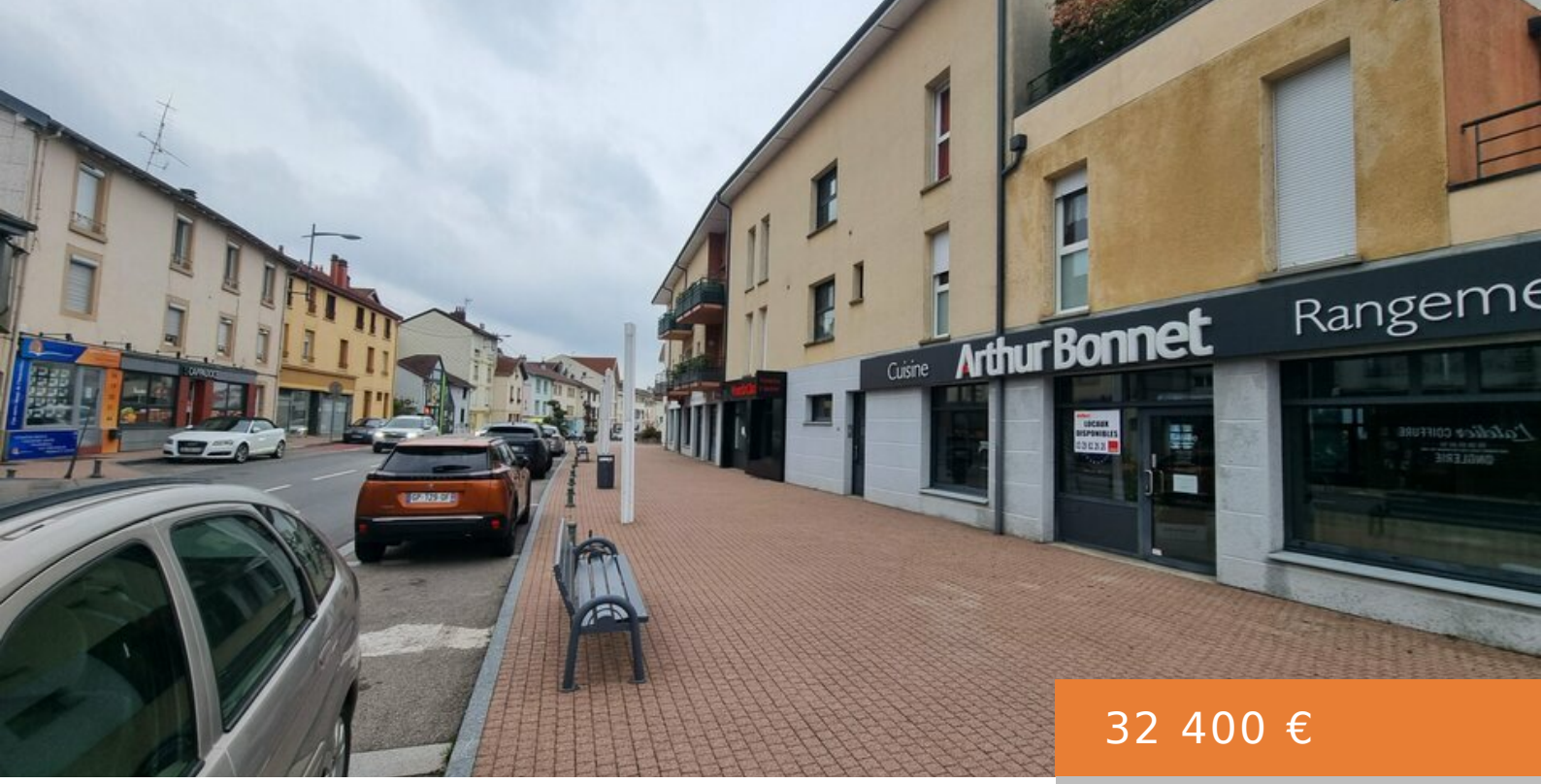

32 400 €

- Locaux Commerciaux
- A louer
- Actif
- 239 m²

LOCAL COMMERCIAL GOLBEY

https://www.delbet.fr

A LOUER, A GOLBEY, Au rez-de-chaussée d’un immeuble à usage d’habitation et commercial, un local d’une surface totale d’environ 239 m² avec vitrines sur rue et deux emplacements de parking privatif, Loyer mensuel de 2700 € hors taxes et hors charges, Honoraires d’agence fixés à 30 % hors taxes du loyer annuel, Nous contacter pour tout renseignement.

Identification & Références

Référence QIE: 88_0537

ID VisualQie: 545

Code agence: CX0000

Nom agence: DELBET

Contact Conseiller

Conseiller nom: SAUNIER

Conseiller prénom: Bruno

Conseiller téléphone: 03 29 82 26 26

Conseiller email: bruno.saunier@delbet.fr

Prix et Conditions

Prix location mensuel: 32400

Unité location: Euros HTHC / an

Unité vente: Euros

Disponibilité

Disponibilité: Immédiate